

Name	
Datum	
Aut. Nr.	
Mod. Nr.	
Name	
Datum	
Aut. Nr.	
Mod. Nr.	

Diese Zeichnung ist unser Eigentum. Vervielfältigung, Verbreitung oder andere Art unbefugte Vervielfältigung, Abfertigung ist strafbar und untersagt.

ROHDE & SCHWARZ · MÜNCHEN

Name	
Datum	
Aut. Nr.	
Mod. Nr.	
Name	
Datum	
Aut. Nr.	
Mod. Nr.	
1 GME	
gezeichnet	6.4.72 Ci
geprüft	12.78
geplant	12.10.73
normiert	

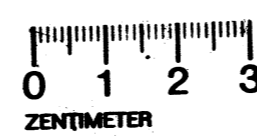
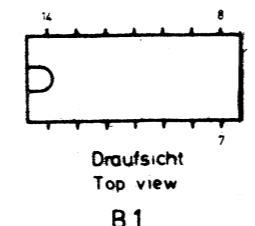
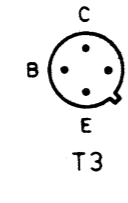
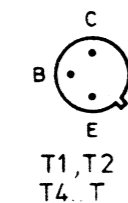
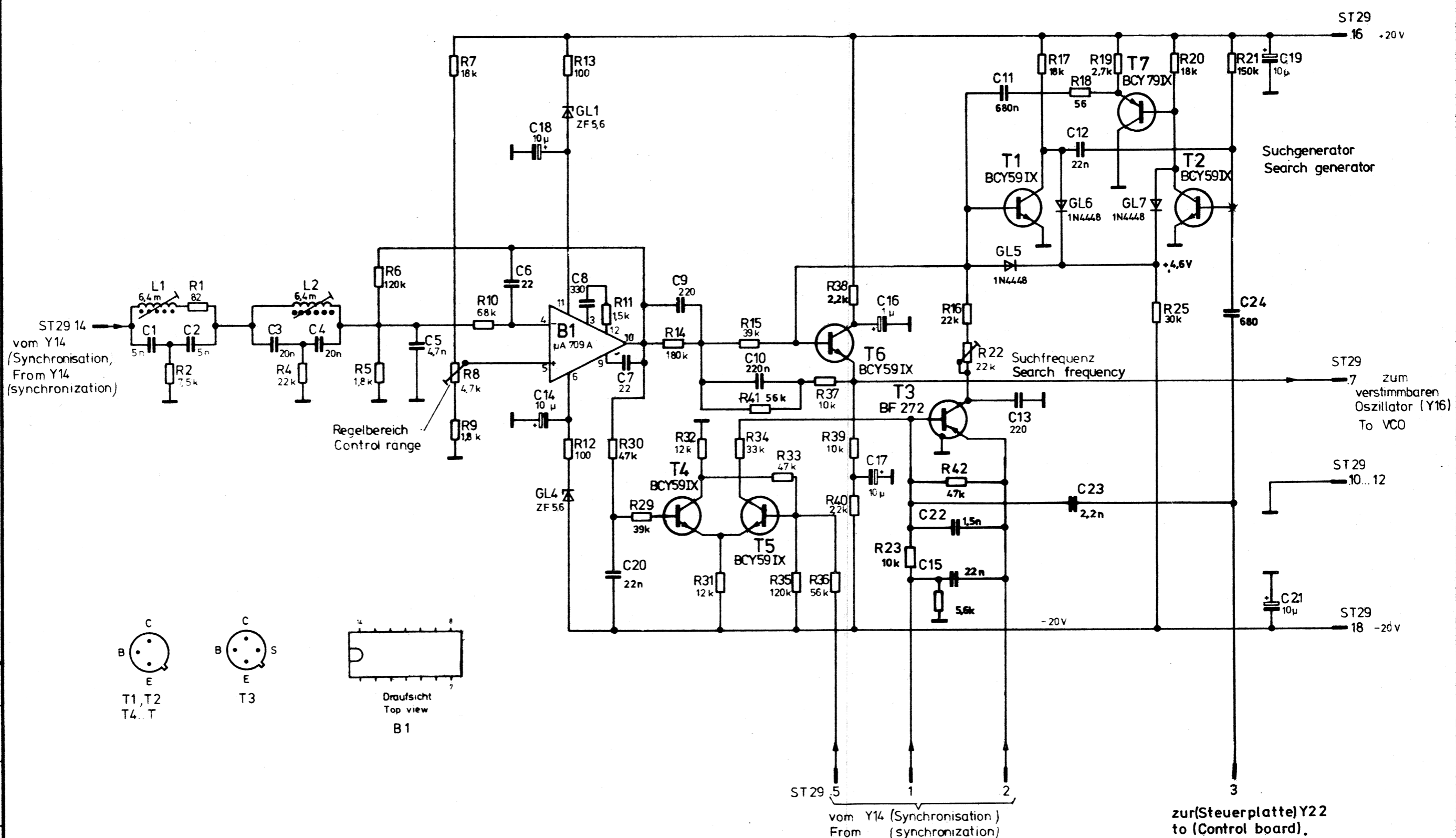

Stromlauf zu Regelverstärker
Control amplifier

Zeichn. Nr. **292.0562 S**
Z **292.0562V** | **292.0562**

Ansicht und Leitungsführung Bauteilseite
View of components side with tracks

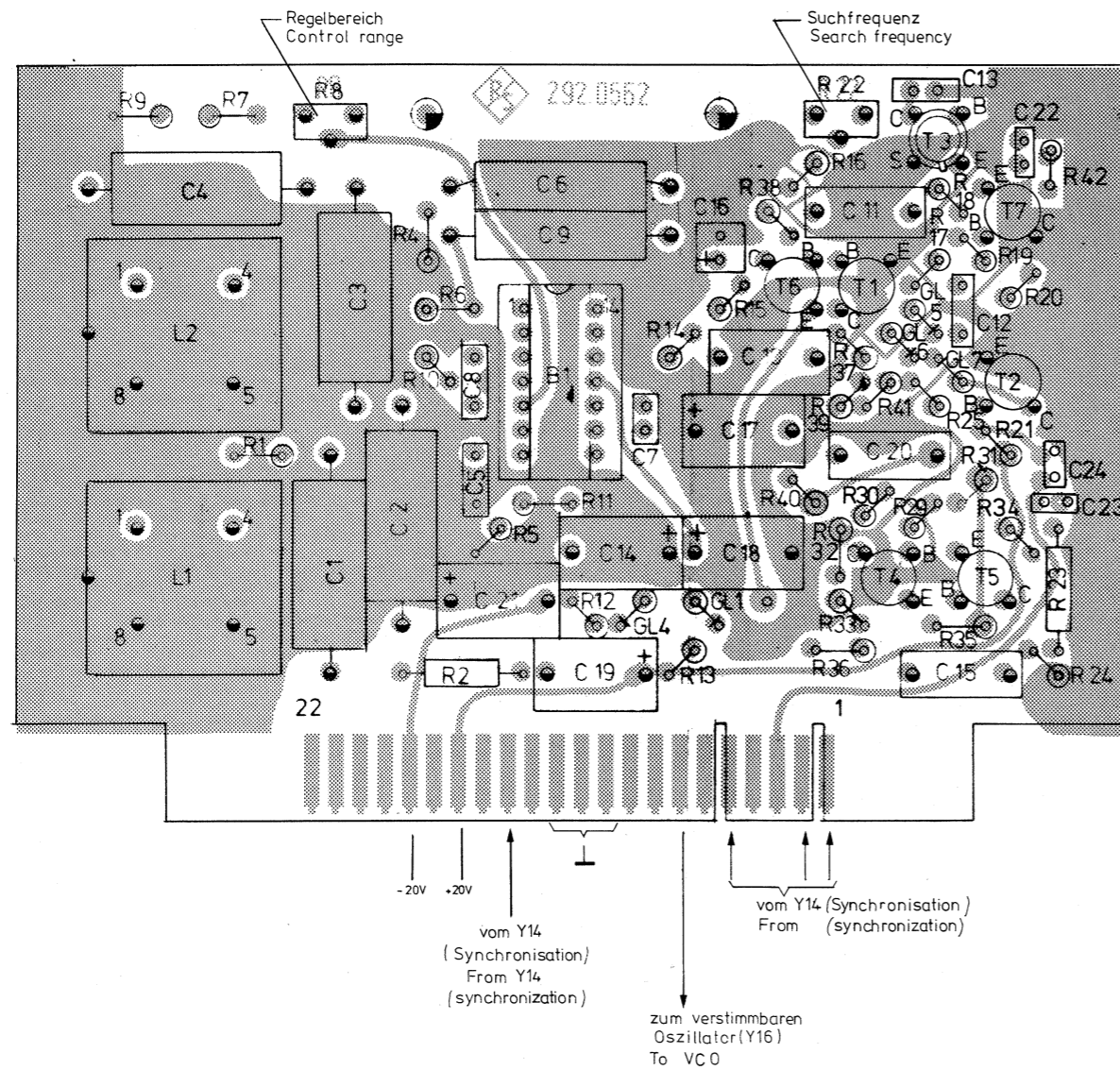

Ansicht und Leitungsführung Leiterseite
View of printed side with tracks

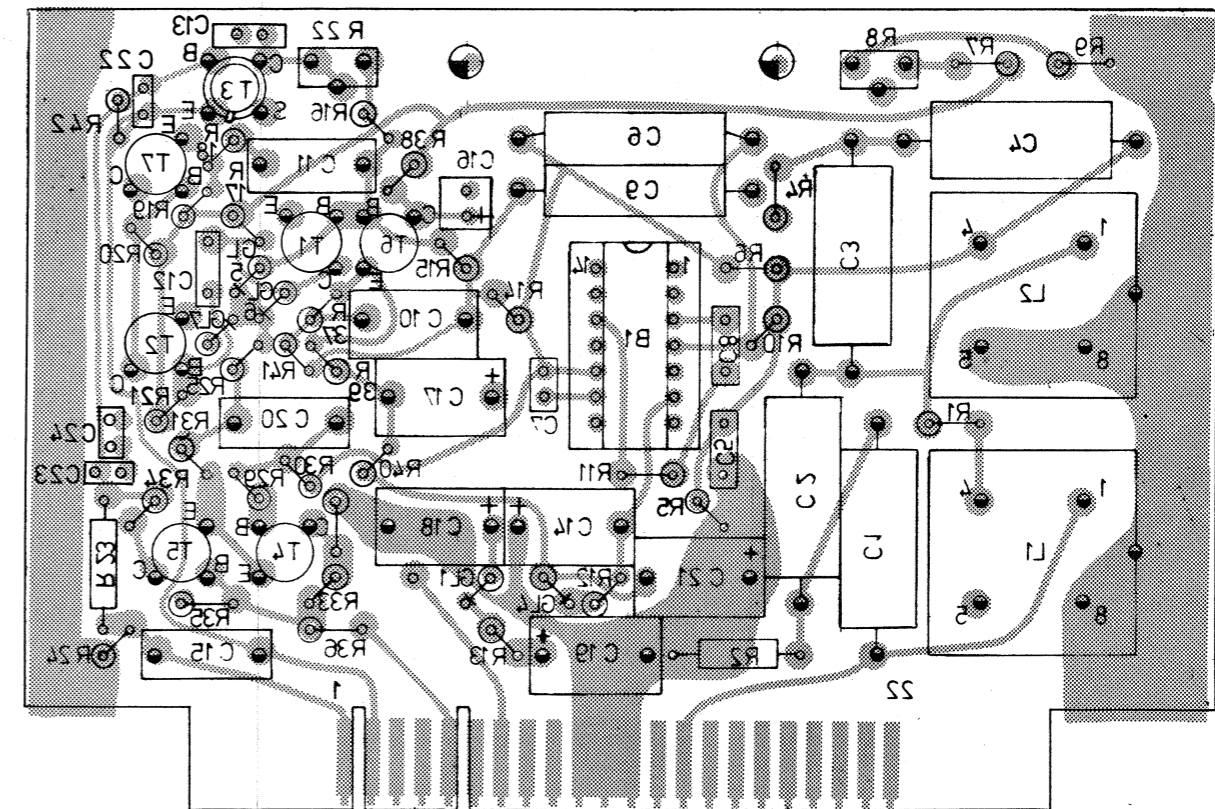

Blatt Nr 2

 ROHDE & SCHWARZ MÜNCHEN		Halbzeug, Werkstoff		Untolerierte Maße	Zeichn. Nr.
				Maßstab	292.0010V 292.0010
1GME	Datum	Name	And. Nr.	Mitgl. Nr.	Datum
gezeichnet	25.9.72	Pc			
bearbeitet	12.78	/i			
geprüft					
normgepr.					
Regelverstärker Control amplifier					Z

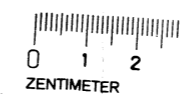

ISO Projektion
Methode F
Verzeichnis
Arbeitspause Nr.